Siegertypen

1943 im Quer durch Zürich vlnr. stehend: Sturm - Swing - Pinus - Schmelz - Prinz Kniend: Flitz - Päng - Schlager - Zwirbel - Lift

1958 im Quer durch Schaffhausen vlnr. stehend: Mars - Sweet - Zech - Hix Kniend: Flèche - Gin

1945 in Schleitheim: Pflock - Flitz - Lift - Bär - Trumpf - Smart
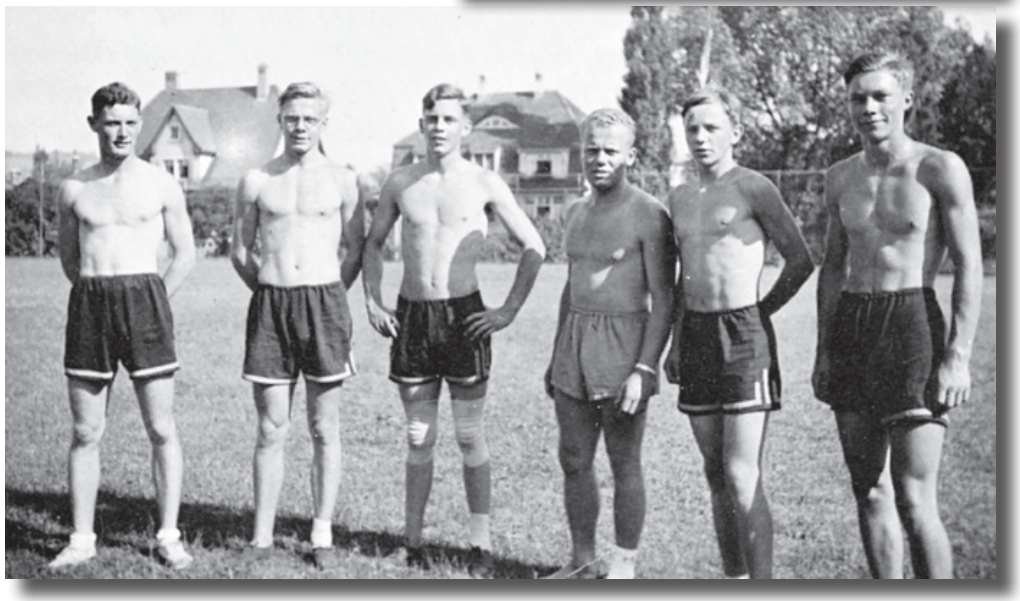
Kantonale Korbballmeister 1937 vlnr.: Arcus - Sultan - Kniff - Stramm - Wiesel - Trick